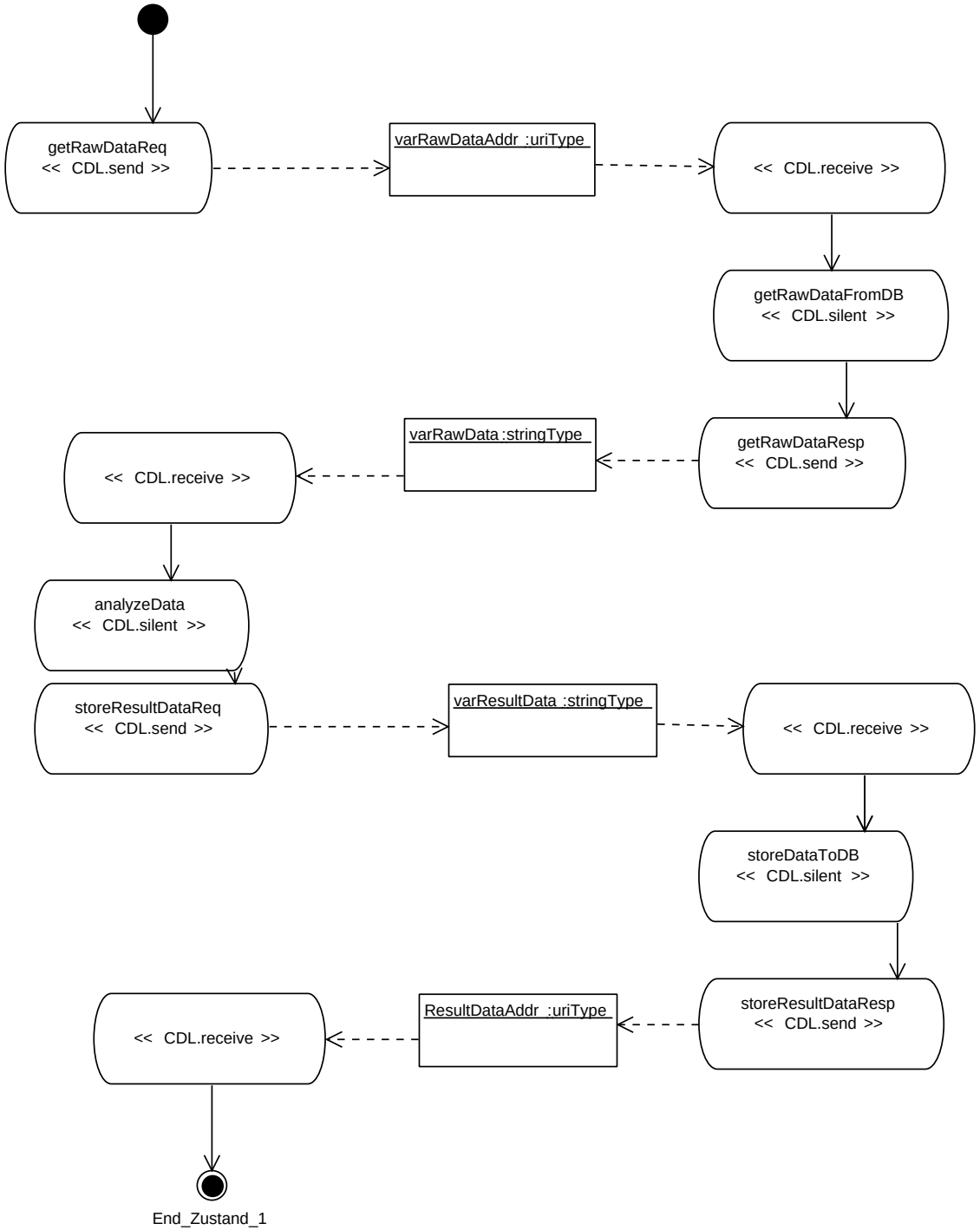

Erstellt mit Poseidon for UML Community Edition. Nicht zur kommerziellen Nutzung.